

Castel di Sangro

(Provincia di L'Aquila)

PRG

Piano Regolatore Generale

art. 10 Legge Regionale 12.04.1983, n°18 e successive modifiche ed integrazioni

ADEGUAMENTO INTESA

Legge Regionale 03.03.1999, n°11

IL PROGETTISTA
Per l'adeguamento all'intesa del 26.10.2018

IL RESPONSABILE DI SETTORE
Arch. Paolo Di Guglielmo

progettista	pareri enti sovracomunali	
arch. CASACCIA FEDERICO	numero	data
collaboratore geom. GASBARRO ALESSANDRO	122126	31.10.2008
Parte integrante della Deliberazione del Commissario ad Acta n. 1 del 11/03/2009 Adeguato alle prescrizioni di cui al parere di non contrasto al PTCF del 01/04/2020 Allegato alla Deliberazione di C.C. n. ___ del ___ IL SINDACO	Genio Civile	
	Beni Ambientali	
	Forestale	
	Usi Civili	
	FFSS	
	ANAS	
	Provincia	

OGGETTO
**Inquadramento
Territoriale**

ELABORATO

1

SCALA 1:500.000
SCALA 1:200.000
SCALA 1:100.000

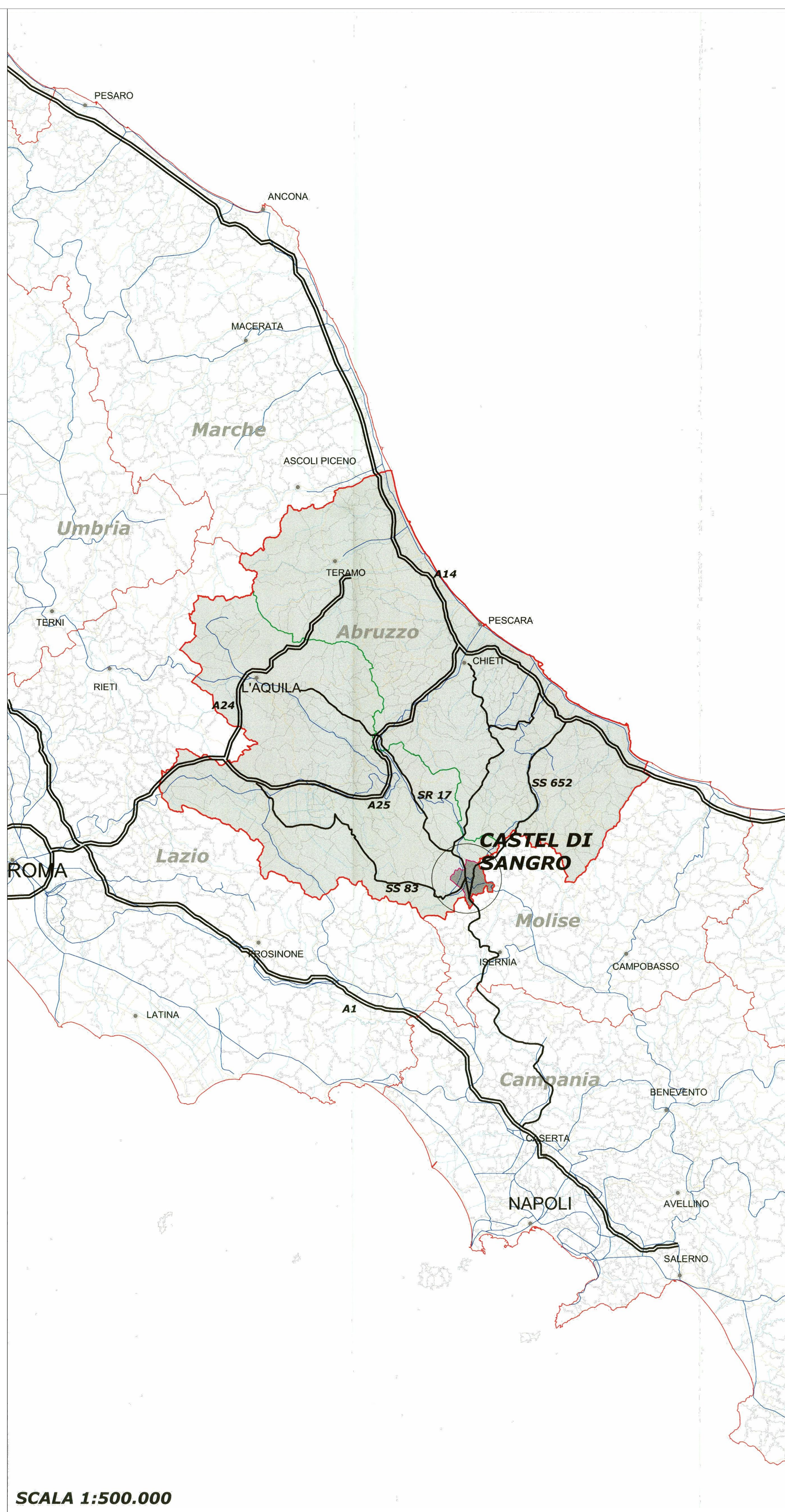

SCALA 1:500.000

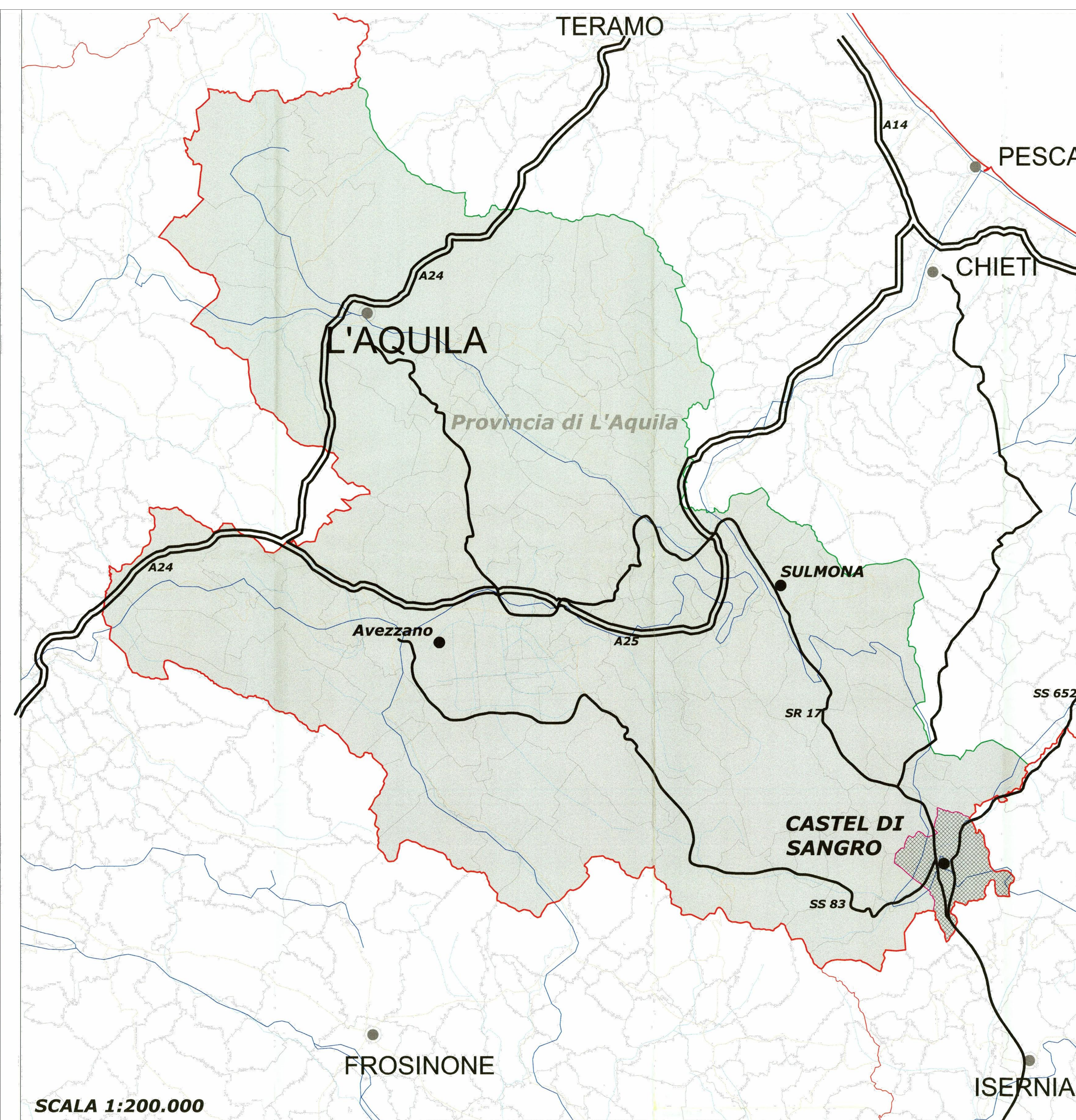

SCALA 1:200.000

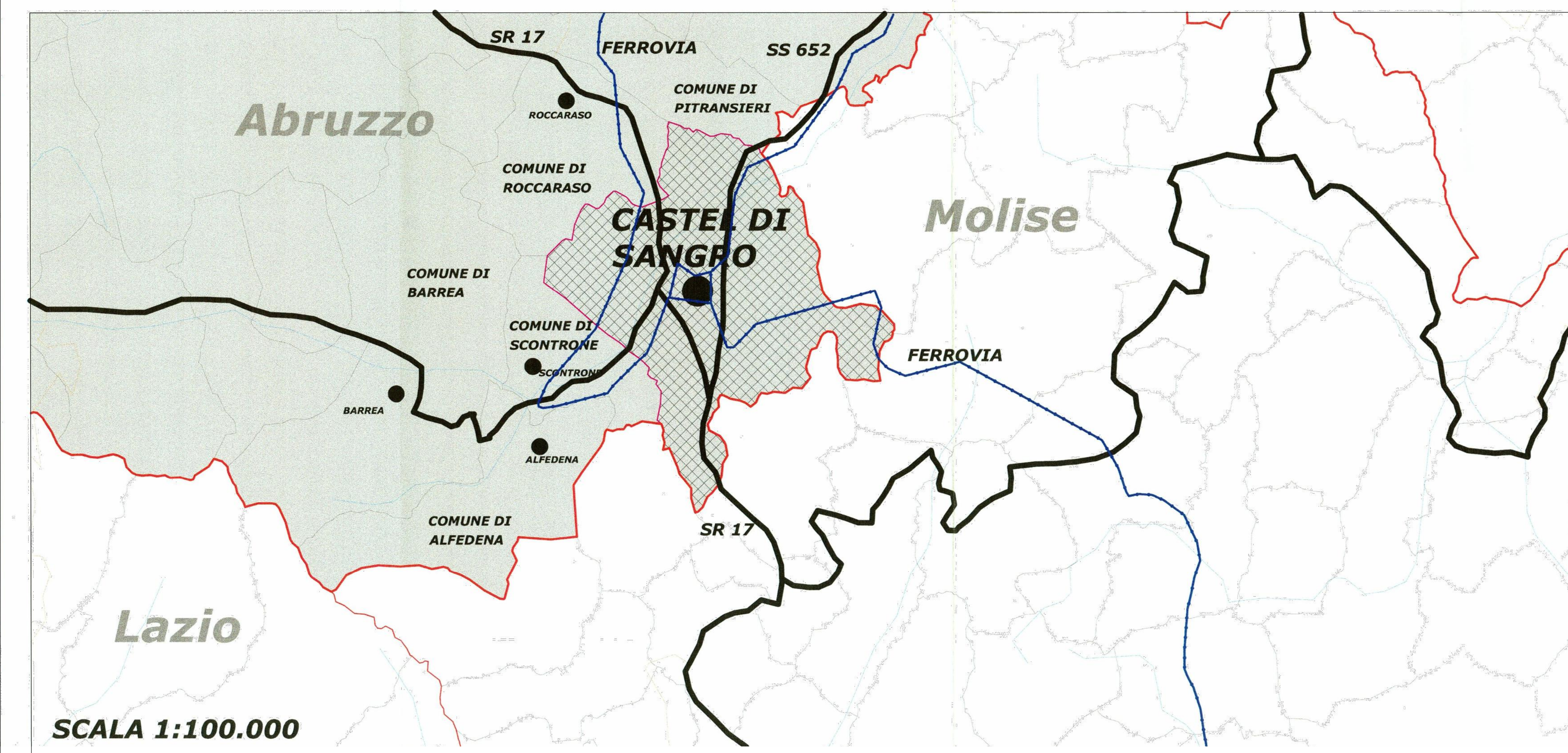

SCALA 1:100.000