

Castel di Sangro

(Provincia di L'Aquila)

PRG

Piano Regolatore Generale

art. 10 Legge Regionale 12.04.1983, n°18 e successive modifiche ed integrazioni

ADEGUAMENTO INTESA

Legge Regionale 03.03.1999, n°11

IL PROGETTISTA

Per l'adeguamento all'intesa del 26.10.2018

IL RESPONSABILE DI SETTORE

Arch. Paolo Di Guglielmo

progettista arch. CASACCIA FEDERICO	pareri enti sovracomunali		
collaboratore geom. GIASBARRO ALESSANDRO	numero	data	
Parte integrante della Deliberazione del Commissario ad Acta n. 1 del 11/03/2009	Genio Civile	122126	31.10.2008
	Beni Ambientali		
Adeguato alle prescrizioni di cui al parere di non contrasto al PTCP del 01/04/2020	Forestale		
	Usi Civili		
Allegato alla Deliberazione di C.C. n. _____ del _____	FFSS		
	ANAS		
IL SINDACO	Provincia		

OGGETTO **ELABORATO**

**Castel di Sangro -
Uso del suolo**

2c
SCALA 1:5000

Fonte:

CARTA DELL'USO DEL SUOLO

Edizione 2000 - Da interpretazione di ortofoto digitali AIMA 1997

Foglio 392 - Tavola OVEST

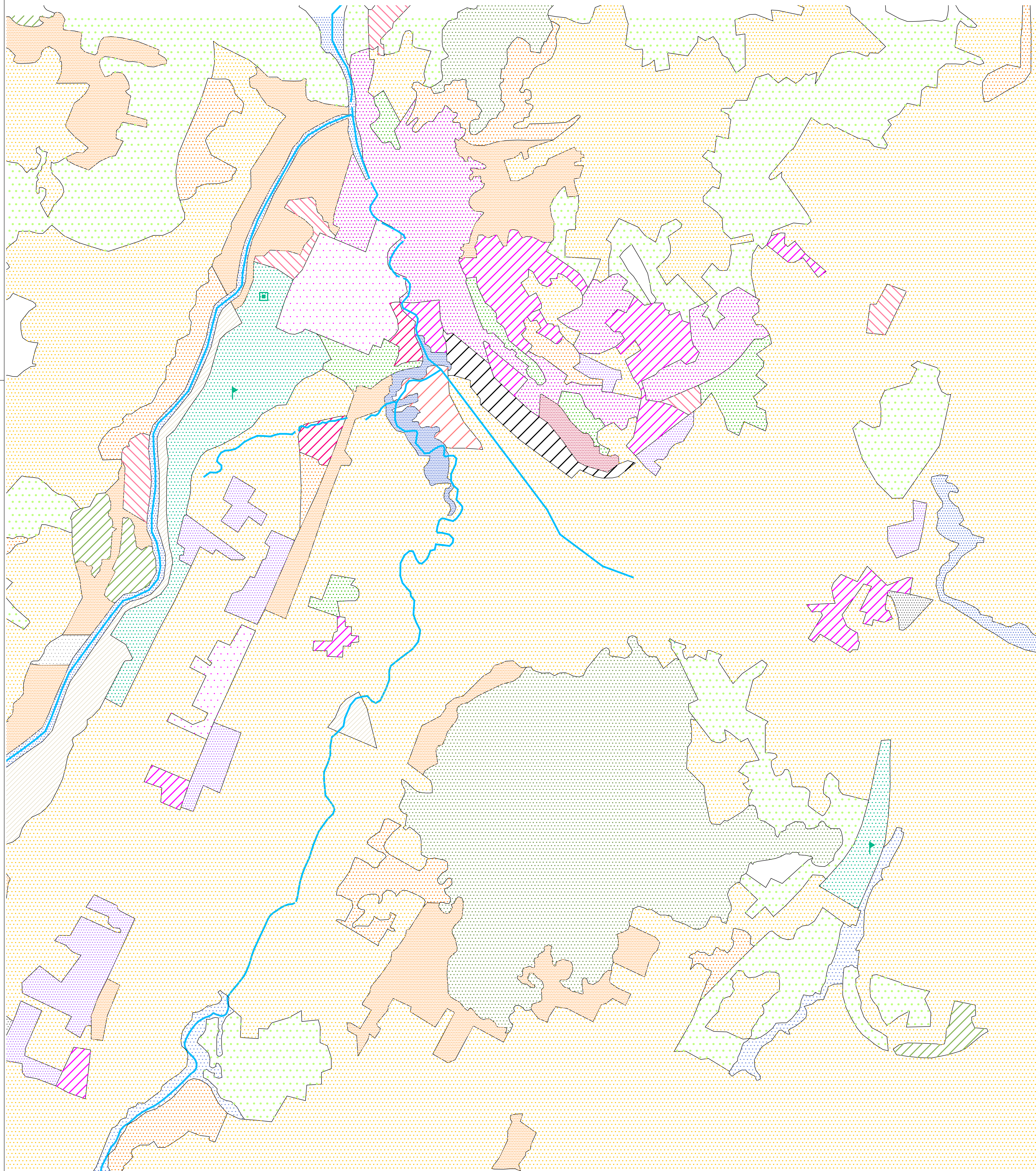

LIVELLI DELLE CLASSI D'USO DEL SUOLO			
1°	2°	3°	4°
Insediamento residenziale	Insedimento continuo	[Pattern]	Tessuto residenziale continuo denso
	Insedimento discontinuo	[Pattern]	Tessuto residenziale continuo e mediamente denso
Insediamento produttivo	Ins. industriale, commerciale e dei grandi impianti di servizio pubblico e privato	[Pattern]	Insedimento industriale o artigianale con spazi annessi
	Reti ed aree infrastrutturali stradali, ferroviarie e spazi accessori, aree per grandi impianti di smistamento merci	[Pattern]	Insedimento commerciale
Zone estr. cont. (disc. ai terreni ab.)	Discariche e depositi di rottami	[Pattern]	Reti stradali e spazi accessori (svincoli, stazioni di servizio, aree di parcheggio, ecc.)
	Cantieri	[Pattern]	Ferrovie: comprese le superfici annesse, reti ferroviarie più larghe di 25 metri che penetrano nella città, altri impianti di trasporto
Aree verdi urbanizzate	Aree verdi urbane	[Pattern]	Depositi di rottami a cielo aperto, cimiteri di autoveicoli
	Aree ricreative e sportive	[Pattern]	Cantieri
SUPERFICIE AGRICOLE UTILIZZATE	Seminativi in aree irrigue	[Pattern]	Aree verdi urbane
	Altre colture permanenti	[Pattern]	Aree sportive
TERRITORE BOSCATI E AMBIENTI NATURALI	Prati stabili	[Pattern]	Aree ricreative e sportive
	Sistemi colturali e particellari complessi	[Pattern]	Parchi di divertimento
AMBIENTE	Boschi latifoglie	[Pattern]	Seminativi in aree irrigue
	Boschi conifere	[Pattern]	Altre colture permanenti
Amb. semiurb. (disc. ai terreni ab.)	Brughiere e cespuglieti	[Pattern]	Prati stabili
	Aree a vegetazione boschiva ed arbustiva in evoluzione e boscaglie rade	[Pattern]	Sistemi colturali e particellari complessi
Amb. rur. (disc. ai terreni ab.)	Torbiere	[Pattern]	Boschi latifoglie
			Boschi conifere