Comune di Castel di Sangro

Prov. L'Aquila

**PROPOSTA MODIFICA**

DELLA DESTINAZIONE D'USO DEGLI IMMOBILI RICOMPRESI NELL'AMBITO "A" del

**Piano di Lottizzazione Zona"D9" del P.R.G.**

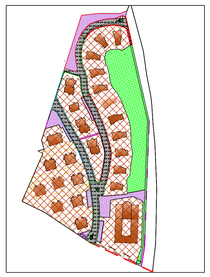

Elab. n. 07

Ubicazioni edifici - Destinazioni


I Progettisti

Ing. Rolando Le Donne

Geom. Roberto Uzzeo

I Proponenti

Nicola Rosato

Alfonso Orsini


Ambito "A" del P.di L. "Resort 1"

# Ubicazioni edifici

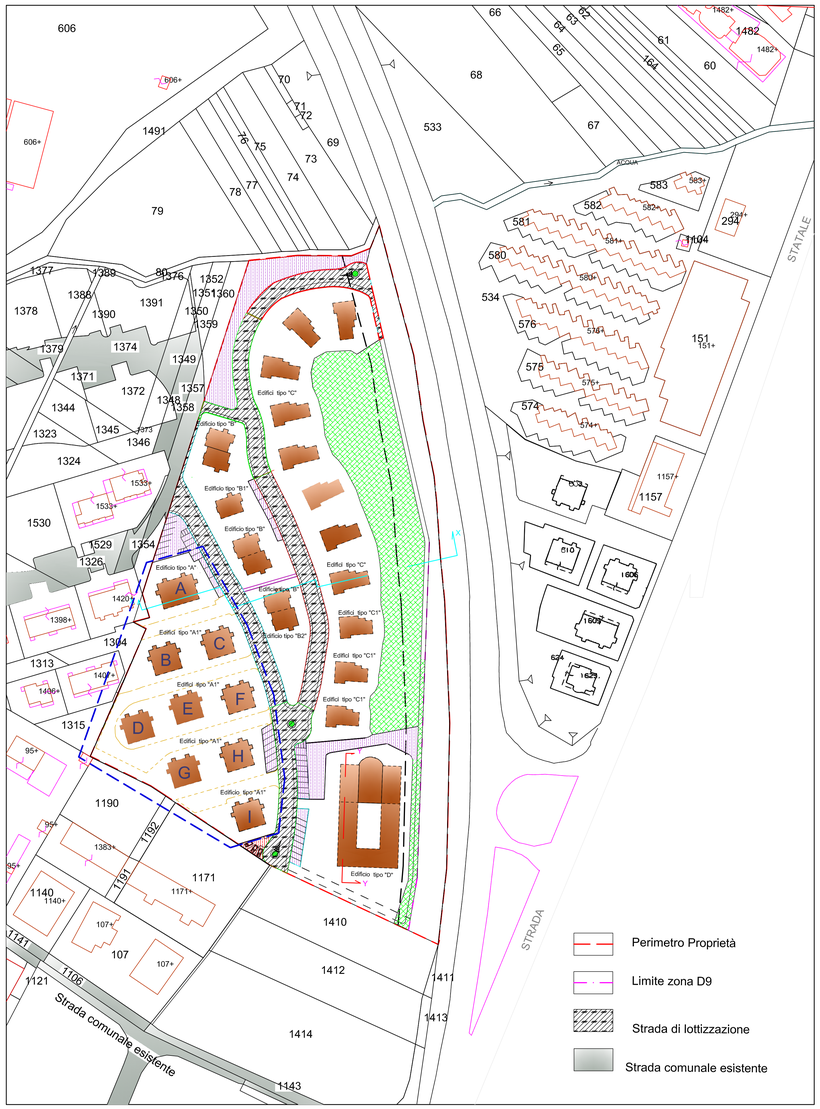

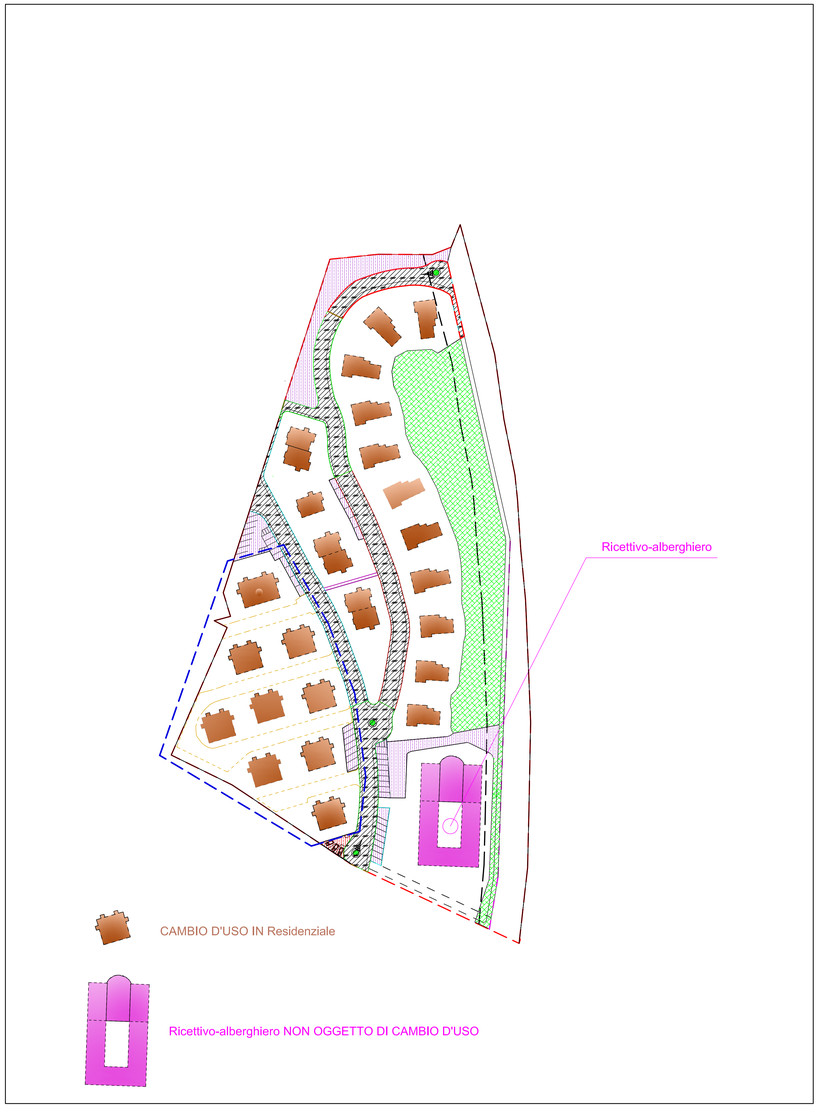
# Destinazioni