

Comune di Castel di Sangro
Prov. L'Aquila

PROPOSTA MODIFICA
DELLA DOTTAZIONE DI CANTIERI EDIFICI RICOMPRENSI, ALL'AMBITO "A" del
Piano di Lottizzazione
Zona "D9" del P.R.G.

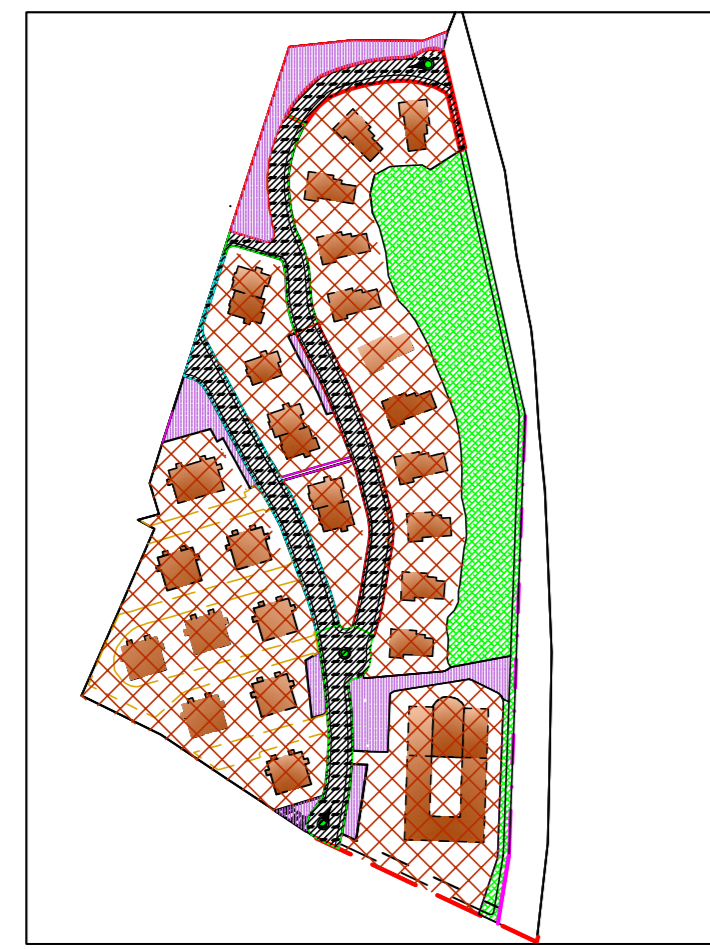

Elab. n. 08

Tipologie edilizie - Profili

I Progettisti
Ing. Rolando Le Donne
Geom. Roberto Uzzo

I Proponitori
Nicola Rosato
Alfonso Orsini

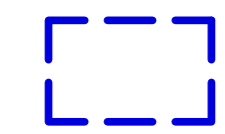

Ambito "A" del P.di L. "Resort 1"

Tipologie edilizie

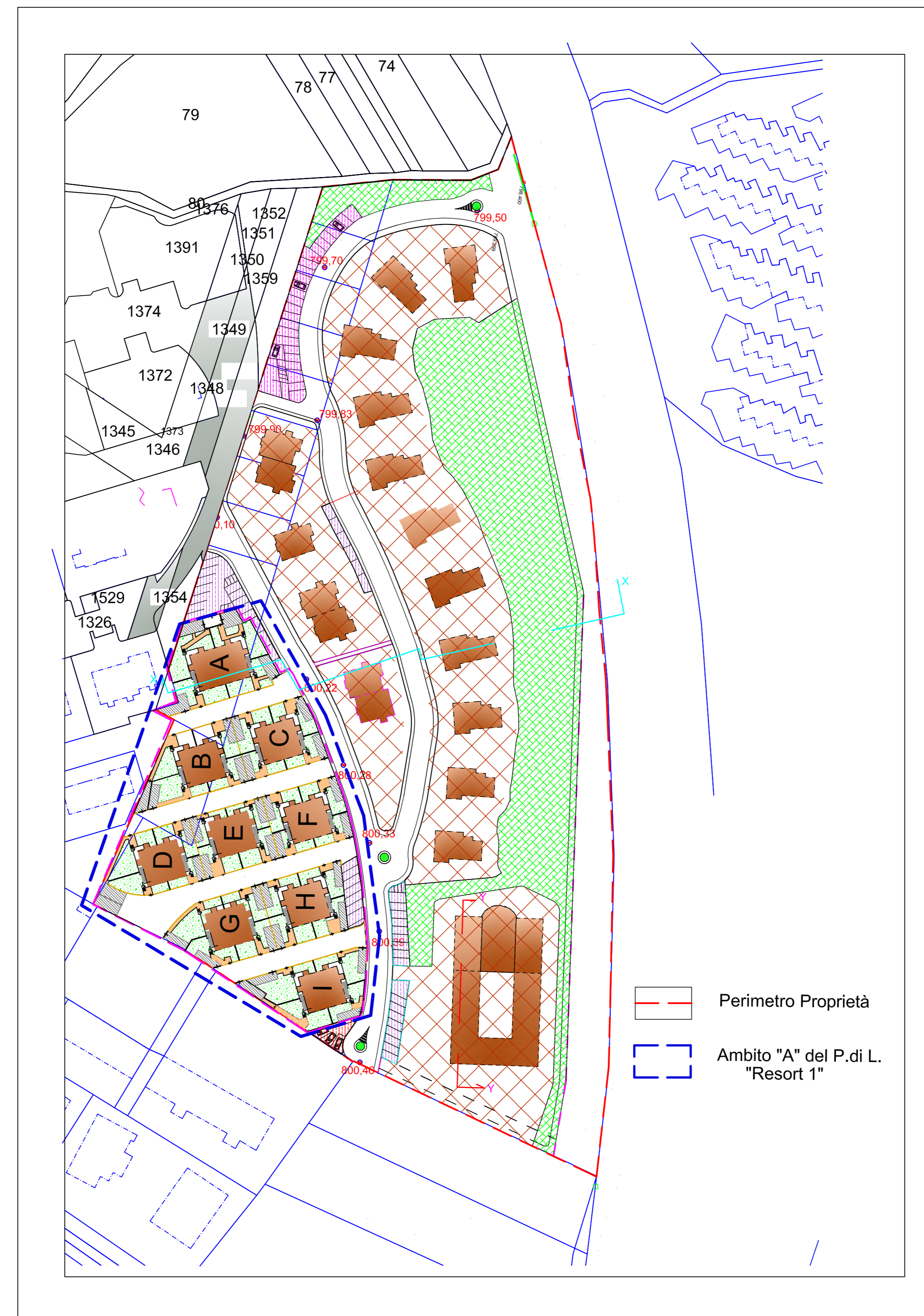

Perimetro Proprietà
Ambito "A" del P.di L.
"Resort 1"

Profili/sezioni

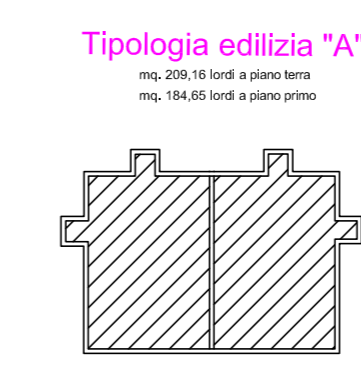

Tipologia edilizia "A"

mt. 12,00 in larghezza
mt. 14,00 in altezza

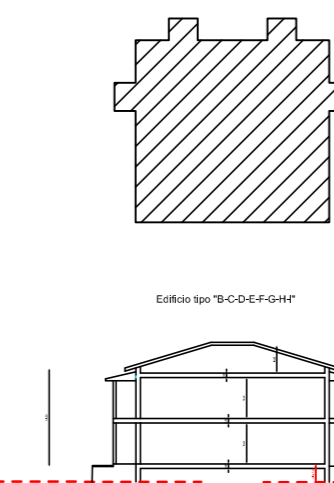

Tipologia edilizia "B-C-D-E-F-G-H-I"

mt. 12,75 in larghezza
mt. 12,75 in altezza