



CITTA' DI CASTEL DI SANGRO (AQ)

*Regno delle Due Sicilie - Carlo III - Privilegio del 20 ottobre 1744
Medaglia di bronzo al Valore Civile*

***** COPIA *****

Settore III - Urbanistica, Edilizia, Ambiente, Controllo del Territorio, Condoni

Determinazione n. 543 del 31/12/2018

Oggetto: RETTIFICA DETERMINA 487/2018 DI AFFIDAMENTO AGLI OPERATORI DEL "SERVIZIO OPERATIVO PIANO NEVE 2018/2019" E PRENOTAZIONE IMPEGNI DI SPESA SUL BILANCIO DELL'ENTE.

IL RESPONSABILE DEL SETTORE
F.to Di Guglielmo Paolo

IL RESPONSABILE DEL SETTORE

RICHIAMATO il contratto di lavoro a tempo parziale e determinato, di cui all'art. 110, comma 1 del TUEL 267/2000, sottoscritto in data 28.07.2015, in atti al Rep. 27/atti privati, in forza del quale il sottoscritto è impiegato, con decorrenza 01.08.2015, con rapporto a tempo parziale al 50%, con profilo professionale di Istruttore Direttivo Tecnico, categoria D, posizione economica iniziale 1, nel posto apicale vacante di Responsabile del Settore III – Urbanistica, Edilizia privata, Ambiente e Manutenzioni;

RICHIAMATO il Decreto Sindacale n. 28 bis del 28.07.2015 con il quale il sottoscritto è stato individuato Responsabile del Settore III – Urbanistica, Edilizia privata, Ambiente e Manutenzioni del Comune di Castel Di Sangro con decorrenza dal 01.08.2015, Decreto in forza della quale il presente atto viene predisposto ed assunto;

VISTA la Delibera di Consiglio Comunale n. 27 del 27.04.2018, ad oggetto: "Bilancio di previsione per gli anni 2018/2020. DUP anni 2018/2020, approvazione.", con cui si è proceduto, tra l'altro, ad approvare il Bilancio di previsione dell'Ente per l'anno 2018 e le successive Delibere di Consiglio Comunale n. 56 del 31.07.2018 ad oggetto "Bilancio di previsione 2018–2020 – salvaguardia degli equilibri e assestamento generale di bilancio – articoli 193 e 175, comma 8, del d.lgs. 18/08/2000, n. 267" e n. 75 del 29.10.2018, ad oggetto "Variazioni al bilancio di previsione 2018-2020 e al documento unico di programmazione – DUP 2018-2020";

RICHIAMATA la propria Determinazione n. 487 del 29/11/2018, con la quale si procedeva ad affidare il servizio di sgombero neve e spargimento del sale per il Piano Neve 2018/2019 in favore di tutti gli operatori che hanno manifestato interesse, secondo gli indirizzi forniti dall'Amministrazione Comunale con Delibera di Giunta Comunale n. 219 del 06.11.2015, ed ai sensi dell'articolo 36 comma 2 lettera a) del D.Lgs. n. 50 del 18.04.2016, come modificato dal D.Lgs. 56 del 19.04.2017, secondo il seguente schema di assegnazione diretto delle zone:

zona	elenco vie
1	Centro Abitato ed in particolare Via Aurelio Balzano, Via Leone, Via Nicola Mancini e tutte le traverse, Via Paradiso fino a Lavatoio, Via Pasquale Buzzelli, Via Fosso La Pietra, Via Giuseppe Liberatore (ex scuola media), Via Fainzera, Via Fosso La Pietra, Piazza del Console, Via De Letiis, Via De Petra, Via Costa Calda, Via Carlo III di Borbone, Terrazzone Piazza Plebiscito e uscire su Via Nicola Mancini, Corso Vittorio Emanuele, Piazza Plebiscito,
1.bis	Piazzali e vialetti scuole di ogni ordine e grado, strade interne e piazzalotti Ospedale, area mercatale, parcheggi pubblici, e accumulo neve nelle rotonde e negli svincoli stradali in tutto il centro abitato
2	Fonte Vaniero e traverse di Fonte Vaniero, anello attorno all'Ospedale, Case popolari Via della Croce e traverse, Via Sangrina e Via della Croce, Strada n. 3 (fino ad abitazione Onorato Gino), 4, 5, 6, 7, 8, 9; Albergo La Loggia, Strada Cooperative e Residenze Forestale La Torre
3	Via Panoramica, Strada n. 10, Via Michetti, Via Panoramica Verso Lavatoio, Via Paradiso, Castello, Serbatoio "il Colle", Masseria Giovanni Gasbarro, Loc. Belvedere, Piazza Castello, Via Alta Civita, Via Neviera, Via Campitelli, Ponte di Ferro, Loc. Le Vetiche (castellana Gas), Perpetua - Serricchio e fino a depuratore sotto fiume, Don Camillo, Le Vallocchie, allevamento trote e traversa dietro Rudi Metal, Cimitero fino allo svincolo SS 17 e poi Corradetti e Tambone La Valle, strada del Cimitero in discesa fino a Museo Maddalena, Canile Olindo Legge e snow park Calgione, salita a destra dopo olindo legge fino alle ultime due case e fino al serbatoio delle tre fonti
4	Via Cavalieri di Vittorio Veneto e traverse, Via Giardini del Rio, Via Volturno, Via Monte Meta, Via Monte Amaro con piazzale asilo, Traversa Campo sportivo ingresso posteriore lato distinti, Chiesetta Madonna delle Grazie, Via Vincenzo Balzano, Viale Zittola, Via Vittoria Colonna e traverse, Via Antonella D'Aquino fino a traversa che sbuca su Via Sangro dietro Pax Crhisti, Via Vaccaro, Via Francesco De Mura, Via degli Oschi (albergo Giardini del Rio), Via Caraceni
5	Piano Zittola, Valle Salice, Via Porta Napoli, Via dei Caraceni, Via Ponte Nuovo, Santa Lucia, Stradello Ferroviario fino ad azienda Cianflocca Vincenzo

6	Bocche di Forlì, Strada Cimerone, Via Sant'Angelo fino ad incrocio con Ospedale, risale Strada Monte Pagano, Masseria Cercone, Strada Le Battute, Strada Fonte Maggiore, Colle Raduno, Prati dell'Ombra, Via dei Viticchi, Via Imprimicchio
7	Via San Iorio fino al limite strada asfaltata, Masseria Grossi
8	Zona Industriale Località Lo Speno e Piana Santa Liberata, Zona Industriale tutte le traverse interne senza nome, Casa Donna, Onorato Cesare - Di Michele, Via Sangro, Via Riviera, Via Peschiera, Via Antonella D'Aquino, Porta Napoli, Parco Zoo Località Brionna e Comunità Figli di Sijon
9	Via Sangro Stadio, Via Madonna delle Grazie, Rotonda Porta Napoli, Via Caraceni, Via Kraven, Via Numicia, Via della Stazione, Bellavista, Via Sangrina, Prima rotonda Ospedale, Gira e torna indietro su Via XX Settembre, Via Porta Napoli
10	Piazza Santa Maria Assunta, Via Neviera, Via Campitelli, Via Civita, Via Pasquale Liberatore, Via Alta Civita, Piazza Castello e traverse di Piazza Castello, Belvedere
11	Via Riviera, Piazza Patini, Via Fosso La Pietra, Via Michetti, Carabienieri, Via Ponte Nuovo, Via Caraceni, Via Numicia, Via della Stazione, Via XX Settembre
12	Tutte le traverse interne e le strade piccole di Roccacinquemiglia
13	Frazione Rocca Cinquemiglia: pulizie strade interne, compreso Borgo Antico e Pontone, Strada Provinciale da Don Camillo fino al Bivio sulla SS Roccaraso e tutti gli accessi ai Parchi del Pontone e Baite
14	Svincolo Madonna degli Eremiti, Colle Rotondo, tutta la strada nuova delle rotonde fino alla rotonda dell'Ospedale, Masseria Carozza, Via Passartano e Via della Difesa fino a masseria Ianiro, Madonna degli Eremiti, Schinaforte, Provinciale vecchia per Ateleta fino al confine con la provincia di Isernia
15	Corso Vittorio Emanuele, Piazza Plebiscito, Via Riviera, Corso Umberto I, Piazza Patini, Traverse Corso Vittorio Emanuele (Via Angelo Faggio, Via Concerie e Via Soppotico D'Amico, Via Soppotico Sant'Amico), Via Ponte Nuovo, Via dell'Arcipretura Ex Spicciolato - Mida supermercato e altre traverse di quella zona
16	Piazzali nel centro abitato
17	Rimozione a mano neve scalinate e vicoli del centro abitato
18	Spargimento sale su tutto il territorio comunale

RILEVATO che occorre rimodulare detti affidamenti, in quanto:

- con nota prot. 17234 del 03/12/2018 la ditta Iacobucci Franco, affidataria della zona n. 6, ha comunicato di aver ceduto per subentro aziendale l'azienda agricola a Iacobucci Natascia, nata a Sulmona (Aq) il 08/09/1993, residente in Castel di Sangro (Aq), in Via Monte Greco, 9 Codice Fiscale CBCNSC93P48I804U, partita iva 02024160661;
- con nota prot. 17235 del 03/12/2018 ha comunicato di voler partecipare all'appalto del Piano Neve 2018/2019, utilizzando il mezzo SDFG Lamborghini L 37S896WVT3564 targato AKL064;
- per le vie brevi, la Ditta Tecnomoviter di Armando Iacobucci, con sede in Via Case Sparse piana Santa Liberata snc, Castel di Sangro (Aq), affidataria delle zone n. 8, 9 e 10, oltre che

della 18 per lo spargimento del sale sul territorio comunale, ha comunicato la propria indisponibilità ad effettuare tale servizio;

- per le vie brevi, la Ditta Costruzioni e servizi srl, con sede in Via G. Marconi, 63, Rivisondoli (Aq), affidataria della zona n. 2, ha comunicato la propria indisponibilità ad effettuare tale servizio;

RISCONTRATO, pertanto, che occorre procedere a rettificare parzialmente le assegnazioni di cui alla succitata Determinazione n. 487 del 29/11/2018, per le motivazioni di cui sopra, riassegnando le seguenti zone alle ditte di seguito indicate:

- **ZONA 2:** Ditta Nino Rossi & Figli srl, con sede in Piana Santa Lucia, Castel di Sangro (Aq);
- **ZONA N. 6:** Ditta Agricola a Iacobucci Natascia, nata a Sulmona (Aq) il 08/09/1993, residente in Castel di Sangro (Aq), in Via Monte Greco, 9 Codice Fiscale CBCNSC93P48I804U, partita iva 02024160661;
- **ZONA 8:** Ditta Azienda Agricola Evergreen di Gasbarro Pasquale, con sede in Loc. Piana Santa Liberata SS 17 Km 150+0.79, Castel di Sangro (Aq);
- **ZONA 9:** Ditta Nino Rossi & Figli srl, con sede in Piana Santa Lucia, Castel di Sangro (Aq);
- **ZONA 10:** Ditta Fottore Roberto, con sede in Via Sangro, 40 Castel di Sangro (Aq);
- **ZONA 18 - Spargimento sale su tutto il territorio:** Ditta Nino Rossi & Figli srl, con sede in Piana Santa Lucia, Castel di Sangro (Aq), con possibilità di avvalersi, come richiesto, della ditta Pet shop hobby giardino di Angelone Angela Carina, con sede Via Sangro snc, Castel di Sangro (Aq);

RICHIAMATE le seguenti disposizioni in materia di acquisto di beni e servizi da parte delle amministrazioni pubbliche:

- l'art. 26, commi, commi 3 e 3 bis, della legge 488/99 in materia di acquisto di beni e servizi;
- l'art. 1, comma 450 della legge 27 dicembre 2006 n. 296, come modificato dall'art. 22 comma 8 della legge 114/2014, dell'art. 1, commi 495 e 502 della legge 208/2015 e dall'art. 1, comma 1 della legge n. 10/2016, circa gli obblighi per le amministrazioni pubbliche di far ricorso al mercato elettronico della pubblica amministrazione (MEPA) per gli acquisti di beni e servizi di importo pari o superiore ad € 1.000,00 ed al di sotto della soglia di rilievo comunitario;
- l'art. 23-ter, comma 3 del decreto legge 24 giugno 2014 n. 90, che prevede la possibilità per i comuni di procedere autonomamente per gli acquisti di beni, servizi e lavori di valore inferiore ad € 40.000,00;
- l'art. 36 comma 2 lettera a) del D. Lgs 50/2016, come modificato ed integrato dal D.Lgs. 56 del 19.04.2017, che prevede che le stazioni appaltanti procedono all'affidamento di lavori, servizi e forniture di importo inferiore a 40.000 euro, mediante affidamento diretto, adeguatamente motivato o per i lavori in amministrazione diretta;

CONSIDERATO pertanto che i servizi oggetto della presente determinazione, sono riconducibili alla previsione di cui all'art. 36, comma 2 lettera a) del D. Lgs 50/2016;

VERIFICATA la documentazione prodotta dai vari soggetti che hanno manifestato interesse, riscontrata la dotazione idonea dei mezzi, nonché i requisiti di ordine oggettivo e soggettivo dichiarati dalle ditte e ritenute tutte le candidature accettabili, in quanto in linea con le esigenze dell'Amministrazione e con le richieste minime previste per legge, nonché idonee a garantire il corretto espletamento del servizio di che trattasi secondo le specifiche previste nel Capitolato d'Oneri e nel Piano Neve 2018/2019;

RIBADITO che tale tipologia di servizio non risulta tra quelli aggiudicatari CONSIP S.p.A. - centrale degli acquisti del Ministero dell'Economia e delle Finanze, né tra quelli di cui alle convenzioni attive stipulate da CONSIP Spa o da aggregazioni di Enti, ai sensi dell'art. 26 della legge 23.12.1999 n. 488, né tale servizio è presente sul MEPA (o altra vetrina del mercato elettronico della P.A.), giusta consultazione del sito www.acquistinretepa.it in data odierna, e che, rivestendo esso carattere di urgenza, si rende necessario pertanto procedere in maniera autonoma ad affidarlo;

CONSIDERATO che trattasi di un servizio essenziale non derogabile attinente la pubblica sicurezza e che, pertanto, è necessario provvedere con celerità all'individuazione ad una serie di operatori

economici che possano fornire tale servizio, suddividendo il territorio in zone, al fine di dare efficacia al piano neve stesso, garantendo il tempismo nella rimozione della neve;

RILEVATO che l'importo presunto complessivo dell'affidamento di che trattasi è al di sotto dei 40.000,00 euro, e che peraltro gli affidamenti con i singoli operatori sono abbondantemente al di sotto di tale soglia, e ritenuto, pertanto, che si può procedere, ai sensi dell'art. 36 comma 2 lettera a) del D. Lgs 50/2016, con affidamenti diretti in favore dei singoli operatori;

RITENUTO opportuno provvedere in merito, affidando a ciascun operatore una o più zone, a seconda delle dotazioni di mezzi e dipendenti che le stesse hanno manifestato di voler mettere a disposizione dell'Ente per la gestione del Piano Neve, ed in particolare ritenuto di poter suddividere il territorio ed affidare lo stesso secondo lo schema seguente:

zona	elenco vie
1	Centro Abitato ed in particolare Via Aurelio Balzano, Via Leone, Via Nicola Mancini e tutte le traverse, Via Paradiso fino a Lavatoio, Via Pasquale Buzzelli, Via Fosso La Pietra, Via Giuseppe Liberatore (ex scuola media), Via Fainzera, Via Fosso La Pietra, Piazza del Console, Via De Letiis, Via De Petra, Via Costa Calda, Via Carlo III di Borbone, Terrazzone Piazza Plebiscito e uscire su Via Nicola Mancini, Corso Vittorio Emanuele, Piazza Plebiscito,
1.bis	Piazzali e vialetti scuole di ogni ordine e grado, strade interne e piazzoletti Ospedale, area mercatale, parcheggi pubblici, e accumulo neve nelle rotonde e negli svincoli stradali in tutto il centro abitato
2	Fonte Vaniero e traverse di Fonte Vaniero, anello attorno all'Ospedale, Case popolari Via della Croce e traverse, Via Sangrina e Via della Croce, Strada n. 3 (fino ad abitazione Onorato Gino), 4, 5, 6, 7, 8, 9; Albergo La Loggia, Strada Cooperative e Residenze Forestale La Torre
3	Via Panoramica, Strada n. 10, Via Michetti, Via Panoramica Verso Lavatoio, Via Paradiso, Castello, Serbatoio "il Colle", Masseria Giovanni Gasbarro, Loc. Belvedere, Piazza Castello, Via Alta Civita, Via Neviera, Via Campitelli, Ponte di Ferro, Loc. Le Vetiche (castellana Gas), Perpetua - Serricchio e fino a depuratore sotto fiume, Don Camillo, Le Vallocchie, allevamento trote e traversa dietro Rudi Metal, Cimitero fino allo svincolo SS 17 e poi Corradetti e Tambone La Valle, strada del Cimitero in discesa fino a Museo Maddalena, Canile Olindo Legge e snow park Calgione, salita a destra dopo olindo legge fino alle ultime due case e fino al serbatoio delle tre fonti
4	Via Cavalieri di Vittorio Veneto e traverse, Via Giardini del Rio, Via Volturmo, Via Monte Meta, Via Monte Amaro con piazzale asilo, Traversa Campo sportivo ingresso posteriore lato distinti, Chiesetta Madonna delle Grazie, Via Vincenzo Balzano, Viale Zittola, Via Vittoria Colonna e traverse, Via Antonella D'Aquino fino a traversa che sbuca su Via Sangro dietro Pax Crhisti, Via Vaccaro, Via Francesco De Mura, Via degli Oschi (albergo Giardini del Rio), Via Caraceni
5	Piano Zittola, Valle Salice, Via Porta Napoli, Via dei Caraceni, Via Ponte Nuovo, Santa Lucia, Stradello Ferroviario fino ad azienda Cianflocca Vincenzo
6	Bocche di Forli, Strada Cimerone, Via Sant'Angelo fino ad incrocio con Ospedale, risale Strada Monte Pagano, Masseria Cercone, Strada Le Battute, Strada Fonte Maggiore, Colle Raduno, Prati dell'Ombra, Via dei Viticchi, Via Imprimicchio
7	Via San Iorio fino al limite strada asfaltata, Masseria Grossi
8	Zona Industriale Località Lo Speno e Piana Santa Liberata, Zona Industriale tutte le traverse interne senza nome, Casa Donna, Onorato Cesare - Di Michele, Via Sangro, Via Riviera, Via Peschiera, Via Antonella D'Aquino, Porta Napoli, Parco Zoo Località Brionna e Comunità Figli di Sijon

9	Via Sangro Stadio, Via Madonna delle Grazie, Rotonda Porta Napoli, Via Caraceni, Via Kraven, Via Numicia, Via della Stazione, Bellavista, Via Sangrina, Prima rotonda Ospedale, Gira e torna indietro su Via XX Settembre, Via Porta Napoli
10	Piazza Santa Maria Assunta, Via Neviera, Via Campitelli, Via Civita, Via Pasquale Liberatore, Via Alta Civita, Piazza Castello e traverse di Piazza Castello, Belvedere
11	Via Riviera, Piazza Patini, Via Fosso La Pietra, Via Michetti, Carabienieri, Via Ponte Nuovo, Via Caraceni, Via Numicia, Via della Stazione, Via XX Settembre
12	Tutte le traverse interne e le strade piccole di Roccacinquemiglia
13	Frazione Rocca Cinquemiglia: pulizie strade interne, compreso Borgo Antico e Pontone, Strada Provinciale da Don Camillo fino al Bivio sulla SS Roccaraso e tutti gli accessi ai Parchi del Pontone e Baite
14	Svincolo Madonna degli Eremiti, Colle Rotondo, tutta la strada nuova delle rotonde fino alla rotonda dell'Ospedale, Maseria Carozza, Via Passartano e Via della Difesa fino a masseria Ianiro, Madonna degli Eremiti, Schinaforte, Provinciale vecchia per Ateleta fino al confine con la provincia di Isernia
15	Corso Vittorio Emanuele, Piazza Plebiscito, Via Riviera, Corso Umberto I, Piazza Patini, Traverse Corso Vittorio Emanuele (Via Angelo Faggio, Via Concerie e Via Soppotico D'Amico, Via Soppotico Sant'Amico), Via Ponte Nuovo, Via dell'Arcipretura Ex Spicciolato - Mida supermercato e altre traverse di quella zona
16	Piazzali nel centro abitato
17	Rimozione a mano neve scalinate e vicoli del centro abitato
18	Spargimento sale su tutto il territorio comunale

VISTO il Decreto legislativo 18 aprile 2016, n. 50 "Codice degli Appalti", pubblicato sulla G.U. n. 91 del 19 aprile 2016 e successivo decreto correttivo, n. 56 del 19.04.2017;

VISTO il D.P.R. 5 ottobre 2010, n. 207, "Regolamento di esecuzione ed attuazione del Decreto Legislativo 12 aprile 2006, n. 163, recante «Codice dei contratti pubblici relativi a lavori, servizi e forniture in attuazione delle direttive 2004/17/CE e 2004/18/CE»", nelle parti non abrogate ed ancora vigenti;

VISTO il D.P.R. 4 aprile 2002, n. 101, "Regolamento recante criteri e modalità per l'espletamento da parte delle amministrazioni pubbliche di procedure telematiche di acquisto per l'approvvigionamento di beni e servizi";

VISTO il D. Lgs. 18 agosto 2000, n. 267, "Testo unico delle leggi sull'ordinamento degli enti locali" e successive modificazioni;

VISTA la Legge 7 agosto 1990, n. 241, "Nuove norme in materia di procedimento amministrativo e di diritto di accesso ai documenti amministrativi" e successive modificazioni;

ACQUISITO il visto in ordine alla regolarità contabile ed alla copertura finanziaria della spesa ai sensi dell'art. 151, comma 4, e dell'art. 153, comma 5, del D. Lgs. 18 agosto 2000, n°267, nel rispetto del vincolo del patto di stabilità interno;

VISTO l'art. 1, comma 629, lett. b) della legge 190/2014 (legge di stabilità 2015) che ha introdotto il nuovo metodo per il versamento dell'IVA, cd "*split payment*" per le fatture emesse nei confronti della Pubblica Amministrazione a partire dal 01 Gennaio 2015;

RICHIAMATO il Decreto Ministeriale n. 55 del 3 aprile 2013, entrato in vigore il 6 giugno 2013, che ha fissato la decorrenza degli obblighi di utilizzo della fatturazione elettronica nei rapporti economici con la Pubblica Amministrazione ai sensi della Legge 244/2007, art.1, commi da 209 a

214, con decorrenza 31 Marzo 2015, per cui da tale data non potranno più essere accettate fatture che non siano trasmesse in forma elettronica secondo il formato di cui all'allegato A "Formato della fattura elettronica" del citato DM n.55/2013;

DETERMINA

LE PREMESSE parte integrante e sostanziale nonché motivazione del presente atto;

DI RIBADIRE la validità del Capitolato d'Oneri relativo al Piano Neve 2017/2018 approvato con Determina n. 487 del 29/11/2018, che seppur non fisicamente allegato alla presente determinazione si intende interamente richiamato, atteso che lo stesso regola i rapporti tra le parti e, in particolare, fissa gli importi orari dovuti agli operatori sulla scorta del servizio reso e dei mezzi impegnati come di seguito:

MEZZO	PREZZO ORARIO
Nolo di mezzo meccanico con potenza tra HP 40 e HP 60	€ 45,00/h
Nolo di mezzo meccanico con potenza superiore a HP 60	€ 60,00/h
Nolo di mezzo meccanico dotato di spargisale con potenza tra HP 40 e HP 60	€ 50,00/h
Nolo di mezzo meccanico dotato di spargisale con potenza superiore a HP 60	€ 65,00/h
Nolo mezzo idoneo al servizio di carico/scarico e trasporto neve, di portata utile non inferiore a q.li 100	€ 70,00/h

DI PRENDERE ATTO della manifestata volontà di recesso dall'assegnazione di zone nel Piano Neve 2018/2019 formulata:

- con nota prot. 17234 del 03/12/2018 dalla ditta Iacobucci Franco, affidataria della zona n. 6, che ha comunicato di aver ceduto per subentro aziendale l'azienda agricola a Iacobucci Natascia, nata a Sulmona (Aq) il 08/09/1993, residente in Castel di Sangro (Aq), in Via Monte Greco, 9 Codice Fiscale CBCNSC93P48I804U, partita iva 02024160661;
- per le vie brevi dalla Ditta Tecnomoviter di Armando Iacobucci, con sede in Via Case Sparse piana Santa Liberata snc, Castel di Sangro (Aq), affidataria delle zone n. 8, 9 e 10, oltre che della 18 per lo spargimento del sale sul territorio comunale, ha comunicato la propria indisponibilità ad effettuare tale servizio;
- per le vie brevi, dalla Ditta Costruzioni e servizi srl, con sede in Via G. Marconi, 63, Rivisondoli (Aq), affidataria della zona n. 2, ha comunicato la propria indisponibilità ad effettuare tale servizio;

DI PROCEDERE, conseguentemente e per le motivazioni in premessa, a rimodulare l'affidamento del servizio di sgombero neve e spargimento del sale per il Piano Neve 2018/2019, affidato con Determina n. 487 del 29/11/2018 secondo il seguente schema di assegnazione diretto delle zone:

zona	elenco vie
1	Centro Abitato ed in particolare Via Aurelio Balzano, Via Leone, Via Nicola Mancini e tutte le traverse, Via Paradiso fino a Lavatoio, Via Pasquale Buzzelli, Via Fosso La Pietra, Via Giuseppe Liberatore (ex scuola media), Via Fainzera, Via Fosso La Pietra, Piazza del Console, Via De Letiis, Via De Petra, Via Costa Calda, Via Carlo III di Borbone, Terrazzone Piazza Plebiscito e uscite su Via Nicola Mancini, Corso Vittorio Emanuele, Piazza Plebiscito,
1.bis	Piazzali e vialetti scuole di ogni ordine e grado, strade interne e piazzetti Ospedale, area mercatale, parcheggi pubblici, e accumulo neve nelle rotonde e negli svincoli stradali in tutto il centro abitato
2	Fonte Vaniero e traverse di Fonte Vaniero, anello attorno all'Ospedale, Case popolari Via della Croce e traverse, Via Sangrina e Via della Croce, Strada n. 3 (fino ad abitazione Onorato Gino), 4, 5, 6, 7, 8, 9; Albergo La Loggia, Strada Cooperative e Residenze Forestale La Torre

3	Via Panoramica, Strada n. 10, Via Michetti, Via Panoramica Verso Lavatoio, Via Paradiso, Castello, Serbatoio "il Colle", Masseria Giovanni Gasbarro, Loc. Belvedere, Piazza Castello, Via Alta Civita, Via Neviera, Via Campitelli, Ponte di Ferro, Loc. Le Vetiche (castellana Gas), Perpetua - Serricchio e fino a depuratore sotto fiume, Don Camillo, Le Vallocchie, allevamento trote e traversa dietro Rudi Metal, Cimitero fino allo svincolo SS 17 e poi Corradetti e Tambone La Valle, strada del Cimitero in discesa fino a Museo Maddalena, Canile Olindo Legge e snow park Calgione, salita a destra dopo olindo legge fino alle ultime due case e fino al serbatoio delle tre fonti
4	Via Cavalieri di Vittorio Veneto e traverse, Via Giardini del Rio, Via Volturno, Via Monte Meta, Via Monte Amaro con piazzale asilo, Traversa Campo sportivo ingresso posteriore lato distinti, Chiesetta Madonna delle Grazie, Via Vincenzo Balzano, Viale Zittola, Via Vittoria Colonna e traverse, Via Antonella D'Aquino fino a traversa che sbuca su Via Sangro dietro Pax Crhisti, Via Vaccaro, Via Francesco De Mura, Via degli Oschi (albergo Giardini del Rio), Via Caraceni
5	Piano Zittola, Valle Salice, Via Porta Napoli, Via dei Caraceni, Via Ponte Nuovo, Santa Lucia, Stradello Ferroviario fino ad azienda Cianflocca Vincenzo
6	Bocche di Forli, Strada Cimerone, Via Sant'Angelo fino ad incrocio con Ospedale, risale Strada Monte Pagano, Masseria Cercone, Strada Le Battute, Strada Fonte Maggiore, Colle Raduno, Prati dell'Ombra, Via dei Viticchi, Via Imprimicchio
7	Via San Iorio fino al limite strada asfaltata, Masseria Grossi
8	Zona Industriale Località Lo Speno e Piana Santa Liberata, Zona Industriale tutte le traverse interne senza nome, Casa Donna, Onorato Cesare - Di Michele, Via Sangro, Via Riviera, Via Peschiera, Via Antonella D'Aquino, Porta Napoli, Parco Zoo Località Brionna e Comunità Figli di Sijon
9	Via Sangro Stadio, Via Madonna delle Grazie, Rotonda Porta Napoli, Via Caraceni, Via Kraven, Via Numicia, Via della Stazione, Bellavista, Via Sangrina, Prima rotonda Ospedale, Gira e torna indietro su Via XX Settembre, Via Porta Napoli
10	Piazza Santa Maria Assunta, Via Neviera, Via Campitelli, Via Civita, Via Pasquale Liberatore, Via Alta Civita, Piazza Castello e traverse di Piazza Castello, Belvedere
11	Via Riviera, Piazza Patini, Via Fosso La Pietra, Via Michetti, Carabienieri, Via Ponte Nuovo, Via Caraceni, Via Numicia, Via della Stazione, Via XX Settembre
12	Tutte le traverse interne e le strade piccole di Roccacinquemiglia
13	Frazione Rocca Cinquemiglia: pulizie strade interne, compreso Borgo Antico e Pontone, Strada Provinciale da Don Camillo fino al Bivio sulla SS Roccaraso e tutti gli accessi ai Parchi del Pontone e Baite
14	Svincolo Madonna degli Eremiti, Colle Rotondo, tutta la strada nuova delle rotonde fino alla rotonda dell'Ospedale, Maseria Carozza, Via Passartano e Via della Difesa fino a masseria Ianiro, Madonna degli Eremiti, Schinaforte, Provinciale vecchia per Ateleta fino al confine con la provincia di Isernia
15	Corso Vittorio Emanuele, Piazza Plebiscito, Via Riviera, Corso Umberto I, Piazza Patini, Traverse Corso Vittorio Emanuele (Via Angelo Faggio, Via Concerie e Via Soppotico D'Amico, Via Soppotico Sant'Amico), Via Ponte Nuovo, Via dell'Arcipretura Ex Spicciolato - Mida supermercato e altre traverse di quella zona
16	Piazzali nel centro abitato
17	Rimozione a mano neve scalinate e vicoli del centro abitato

DI ASSEGNARE ai n. 13 operatori che hanno manifestato interesse, sulla base delle caratteristiche dei mezzi che gli stessi hanno dichiarato di poter utilizzare per il servizio di che trattasi, le zone specifiche come da **Quadro Riepilogativo – all. A** allegato alla presente e come graficamente indicato nelle planimetrie, sempre allegate alla presente prendendo atto -in particolare- che dette assegnazioni modificano quelle fissate con Determina n. 487 del 29/11/2018 per quanto attiene se seguenti zone:

- **ZONA 2:** Ditta Nino Rossi & Figli srl, con sede in Piana Santa Lucia, Castel di Sangro (Aq);
- **ZONA N. 6:** Ditta Agricola a Iacobucci Natascia, nata a Sulmona (Aq) il 08/09/1993, residente in Castel di Sangro (Aq), in Via Monte Greco, 9 Codice Fiscale CBCNSC93P481804U, partita iva 02024160661;
- **ZONA 8:** Ditta Azienda Agricola Evergreen di Gasbarro Pasquale, con sede in Loc. Piana Santa Liberata SS 17 Km 150+0.79, Castel di Sangro (Aq);
- **ZONA 9:** Ditta Nino Rossi & Figli srl, con sede in Piana Santa Lucia, Castel di Sangro (Aq);
- **ZONA 10:** Ditta Fattore Roberto, con sede in Via Sangro, 40 Castel di Sangro (Aq);
- **ZONA 18 - Spargimento sale su tutto il territorio:** Ditta Nino Rossi & Figli srl, con sede in Piana Santa Lucia, Castel di Sangro (Aq), con possibilità di avvalersi, come richiesto, della ditta Pet shop hobby giardino di Angelone Angela Carina, con sede Via Sangro snc, Castel di Sangro (Aq);

DI STABILIRE che:

1. l'appaltatore assume fin da ora tutti gli obblighi di tracciabilità dei flussi finanziari di cui all'art. 3 della L. 13/8/2010 n° 136 e successive modificazioni ed integrazioni;
2. l'appaltatore si impegna a dare immediata comunicazione alla stazione appaltante ed alla Prefettura - Ufficio Territoriale del Governo della provincia di L'Aquila della notizia dell'inadempimento della propria controparte (subappaltatore e/o subcontraente) agli obblighi di tracciabilità finanziaria;
3. alla fornitura verrà assegnato un numero di **CIG per ogni operatore individuato**, all'atto di rendicontazione delle ore;
4. ai fini della fatturazione elettronica, il Codice ufficio rilasciato dall'Ipa è **61C34P**;
5. con riferimento al presente servizio i dipendenti ed i collaboratori della Ditta sono tenuti al rispetto delle norme di comportamento previste dal D.P.R. n. 62/2013, ai sensi dell'art. 2, c. 3 del Codice di comportamento dei dipendenti pubblici;
6. ai sensi dell'art. 53, c. 16 ter, del D.lgs. n. 165/2001, la Ditta dichiara di non aver concluso contratti di lavoro subordinato o autonomo e comunque di non aver conferito incarichi ad ex dipendenti che hanno esercitato poteri autoritativi o negoziali per conto di questo Comune nei suoi confronti per il triennio successivo alla cessazione del rapporto;
7. l'effettuazione del servizio di che trattasi avverrà secondo le modalità operative e tecniche nonché economiche previste nel Piano Neve 2015/2016 e nel Capitolato d'Oneri Piano Neve 2015/2016, che si intendono interamente richiamati seppur non fisicamente allegati alla presente;
8. alla presente determinazione di affidamento viene conferito valore contrattuale di scrittura privata mediante sottoscrizione di una copia da parte della ditta aggiudicataria così come previsto dall'art. 17 del R.D. 18.11.1923 n. 2440;

DI STIMARE, in via preventiva, considerata l'entità presunta degli interventi necessari per garantire la pubblica incolumità, i Costi per il servizio di sgombero neve in € 28.000,00;

DI CONFERMARE gli impegni assunti, quale prenotazione ai sensi dell'art. 183 del D.lgs. 267/2000 e del principio contabile all.4/2 al D.lgs. N. 118/2011 con Determina n. 487 del 29/11/2018, la spesa complessiva presunta di € 28.000,00 **con imputazione sul Cap. 10750/0/2019** dell'annualità 2019 del bilancio di previsione 2018/2020 dell'Ente, salvo diversa rideterminazione durante lo svolgimento delle attività di che trattasi, attesa la difficile quantificazione preventiva dell'evento;

DI STABILIRE fin da ora che, qualora le somme impegnate risultassero insufficienti, eventuali ulteriori somme che dovessero rendersi occorrenti per garantire tale servizio nel corso dell'inverno 2018/2019,

verranno assunte con apposito successivo atto di impegno a valere sull'esercizio finanziario 2019, previa eventuale variazione di bilancio;

DI DARE ATTO che le fatture riferite a tale impegno di spesa saranno soggette al sistema dello *split payment*, in quanto emesse successivamente al 01 gennaio 2015;

DI DISPORRE pertanto il pagamento dell'Iva dovuta secondo le modalità di cui alla L. n.190/2014 e successivo decreto di attuazione;

DI LIQUIDARE la spesa in favore dei vari operatori dopo la regolare esecuzione del servizio di che trattasi e dietro presentazione di rendiconto delle ore svolte e di emissione di relativa fattura elettronica;

DI DARE ATTO che il presente provvedimento è rilevante ai fini della pubblicazione sulla rete internet ai sensi del decreto legislativo 14 marzo 2013, n. 33, art. 23;

DI DARE ATTO che una copia del presente atto viene pubblicata all' Albo on line ai fini della generale conoscenza;

DI RENDERE NOTO CHE, a norma dell'art. 8 della Legge 241/1990 come richiamato dall'art. 31 del D.Lgs. 50/2016, responsabile del presente procedimento per il Comune di Castel Di Sangro è il sottoscritto Arch. Paolo Di Guglielmo, Responsabile del Settore III.

ASSEGNAZIONE ZONE TERRITORIO COMUNALE PIANO NEVE 2018/2019

all A - quadro riepilogativo

zona	elenco vie	ditta	referente	mezzo utilizzato	Recapito telefonico	recapito email
1	Centro Abitato ed in particolare Via Aurelio Balzano, Via Leone, Via Nicola Mancini e tutte le traverse, Via Paradiso fino a Lavatoio, Via Pasquale Buzzelli, Via Fosso La Pietra, Via Giuseppe Liberatore (ex scuola media), Via Fainzera, Via Fosso La Pietra, Piazza del Console, Via De Letiis, Via De Petra, Via Costa Calda, Via Carlo III di Borbone, Terrazzone Piazza Plebiscito e uscire su Via Nicola Mancini, Corso Vittorio Emanuele, Piazza Plebiscito,	ditta Fattore Roberto, Via Sangro 40, 67031 Castel di Sangro (Aq)	Fattore Roberto	Trattore con vomero 2 metri	339.2745886 - 336.945480	fattore55@hotmail.com
1.bis	Piazzali e vialetti scuole di ogni ordine e grado, strade interne e piazzetti Ospedale, area mercatale, parcheggi pubblici, e accumulo neve nelle rotonde e negli svincoli stradali in tutto il centro abitato	ditta Edimar srl con sede in Via Fosso La Pietra, 13, Castel di Sangro (Aq)	Francesco Marrandino	BOBCAT S550 + ulteriore BOBCAT	339.2745886 - 336.945480	gruppomarrandino@libero.it
2	Fonte Vaniero e traverse di Fonte Vaniero, anello attorno all'Ospedale, Case popolari Via della Croce e traverse, Via Sangrina e Via della Croce, Strada n. 3 (fino ad abitazione Onorato Gino), 4, 5, 6, 7, 8, 9; Albergo La Loggia, Strada Cooperative e Residenze Forestale La Torre	Ditta Nino Rossi & Figli srl, con sede in Piana Santa Lucia, Castel di Sangro (Aq)	Pasquale Rossi		328.3712749	ninorossisrl@gmail.com
3	Via Panoramica, Strada n. 10, Via Michetti, Via Panoramica Verso Lavatoio, Via Paradiso, Castello, Serbatoio "il Colle", Masseria Giovanni Gasbarro, Loc. Belvedere, Piazza Castello, Via Alta Civita, Via Neviera, Via Campitelli, Ponte di Ferro, Loc. Le Vetiche (castellana Gas), Perpetua - Serricchio e fino a depuratore sotto fiume, Don Camillo, Le Vallocchie, allevamento trote e traversa dietro Rudi Metal, Cimitero fino allo svincolo SS 17 e poi Corradetti e Tambone La Valle, strada del Cimitero in discesa fino a Museo Maddalena, Canile Olindo Legge e snow park Calgione, salita a destra dopo olindo legge fino alle ultime due case e fino al serbatoio delle tre fonti	Ditta Azienda Agricola Evergreen di Gasbarro Pasquale, con sede in Loc. Piana Santa Liberata SS 17 Km 150+0.79, Castel di Sangro (Aq)	Pasquale Gasbarro	Macchina semovente Durso Farmer 490 + Turbina	333.6589569	e.green@libero.it
4	Via Cavalieri di Vittorio Veneto e traverse, Via Giardini del Rio, Via Volturno, Via Monte Meta, Via Monte Amaro con piazzale asilo, Traversa Campo sportivo ingresso posteriore lato distinti, Chiesetta Madonna delle Grazie, Via Vincenzo Balzano, Viale Zittola, Via Vittoria Colonna e traverse, Via Antonella D'Aquino fino a traversa che sbuca su Via Sangro dietro Pax Crhisti, Via Vaccaro, Via Francesco De Mura, Via degli Oschi (albergo Giardini del Rio), Via Caraceni	Ditta Azienda Agricola Evergreen di Gasbarro Pasquale, con sede in Loc. Piana Santa Liberata SS 17 Km 150+0.79, Castel di Sangro (Aq)	Pasquale Gasbarro	Cabinato 4x4 con lama e spargisale	333.6589569	e.green@libero.it
5	Piano Zittola, Valle Salice, Via Porta Napoli, Via dei Caraceni, Via Ponte Nuovo, Santa Lucia, Stradello Ferroviario fino ad azienda Cianflocca Vincenzo	Tullio Catullo azienda agricola, con sede in Loc. Piano Zittola, snc Castel di Sangro (Aq)	Tullio Catullo	Class Celtis 456RX	348.7531307 - 329.0981603	vincenzocatullo@gmail.com
6	Bocche di Forli, Strada Cimerone, Via Sant'Angelo fino ad incrocio con Ospedale, risale Strada Monte Pagano, Masseria Cercone, Strada Le Battute, Strada Fonte Maiore, Colle Raduno, Prati dell'Ombra, Via dei Viticchi, Via Imprimicchio	Ditta Iacobucci Natascia Azienda Agricola, Contrada Scimorillo snc, Castel di Sangro (Aq)	Iacobucci Franco	trattore con vomero	329.0936627	piccola.naty@outlook.it
7	Via San Iorio fino al limite strada asfaltata, Masseria Grossi	Giuseppe Cenci Azienda Agricola, Via San Iorio, Castel di Sangro (Aq)	Giuseppe Cenci	Trattore Goldoni 30/70 + turbina	392.8949483	info@masseriasaniorio.it
8	Zona Industriale Località Lo Speno e Piana Santa Liberata, Zona Industriale tutte le traverse interne senza nome, Casa Donna, Onorato Cesare - Di Michele, Via Sangro, Via Riviera, Via Peschiera, Via Antonella D'Aquino, Porta Napoli, Località Brionna e Comunità Figli di Sijon	Ditta Azienda Agricola Evergreen di Gasbarro Pasquale, con sede in Loc. Piana Santa Liberata SS 17 Km 150+0.79, Castel di Sangro (Aq)	Pasquale Gasbarro	Cabinato 4x4 con lama e spargisale	333.6589569	e.green@libero.it
9	Via Sangro Stadio, Via Madonna delle Grazie, Rotonda Porta Napoli, Via Caraceni, Via Kraven, Via Numicia, Via della Stazione, Bellavista, Via Sangrina, Prima rotonda Ospedale, Gira e torna indietro su Via XX Settembre, Via Porta Napoli	Ditta Nino Rossi & Figli srl, con sede in Piana Santa Lucia, Castel di Sangro (Aq)	Pasquale Rossi		328.3712749	ninorossisrl@gmail.com
10	Piazza Santa Maria Assunta, Via Neviera, Via Campitelli, Via Civita, Via Pasquale Liberatore, Via Alta Civita, Piazza Castello e traverse di Piazza Castello, Belvedere	ditta Fattore Roberto, Via Sangro 40, 67031 Castel di Sangro (Aq)	Francesco Marrandino	Trattore con vomero 2 metri	339.2745886 - 336.945480	fattore55@hotmail.com
11	Via Riviera, Piazza Patini, Via Fosso La Pietra, Via Michetti, Carabienieri, Via Ponte Nuovo, Via Caraceni, Via Numicia, Via della Stazione, Via XX Settembre	Ditta Nino Rossi & Figli srl, con sede in Piana Santa Lucia, Castel di Sangro (Aq)	Pasquale Rossi		328.3712749	ninorossisrl@gmail.com
12	Tutte le traverse interne e le strade piccole di Roccacinquemiglia	Ditta Individuale Fulvio Santucci	Santucci Fulvio	BOBCAT	339.2320489	santuccifulvio@libero.it
13	Frazione Rocca Cinquemiglia: pulizie strade interne, compreso Borgo Antico e Pontone, Strada Provinciale da Don Camillo fino al Bivio sulla SS Roccaraso e tutti gli accessi ai Parchi del Pontone e Baite	Ditta Costruzioni 3000 srl, con sede in Via Colonna, 16, Castel di Sangro (Aq)	Tonino Oddis	PALA meccanica	338.4040040	costruzioni3000srl@libero.it
14	Svincolo Madonna degli Eremiti, Colle Rotondo, tutta la strada nuova delle rotonde fino alla rotonda dell'Ospedale, Maseria Carozza, Via Passartano e Via della Difesa fino a masseria Ianiro, Madonna degli Eremiti, Schinaforte, Provinciale vecchia per Ateleta fino al confine con la provincia di Isernia	Colangelo Nicola, con sede in Via Niviera, Castel di Sangro (Aq)	Colangelo Nicola	Trattore FIAT 110 con vomero Fresia	328.0968109 - 333.5380148	jonni250@gmail.com
15	Corso Vittorio Emanuele, Piazza Plebiscito, Via Riviera, Corso Umberto I, Piazza Patini, Traversa Corso Vittorio Emanuele (Via Angelo Faggio, Via Concerie e Via Soppotico D'Amico, Via Soppotico Sant'Amico), Via Ponte Nuovo, Via dell'Arcipretura Ex Spicciolato - Mida supermercato e altre traverse di quella zona	Pet shop hobby giardino di Angelone Angela Carina, con sede Via Sangro snc, Castel di Sangro (Aq)	Lello Di Tola	Trattore Same 75 con lama 220	347.2629853	pet.shop@tiscali.it
16	Piazzali nel centro abitato	Mazzocco Romolo srl, con sede in Località Campo Dragone snc, Sotrone (Aq)	Maria Mazzocco	Camion	338.2053326	amministrazionemr@gmail.com
17	Rimozione a mano neve scalinate e vicoli del centro abitato	Castel di Sangro Servizi srl, con sede legale in Castel di Sangro Piazza Patini, snc	Giuliano Pallotta	-	393.9768596	casteldisangroservizi@gmail.com
18	Spargimento sale su tutto il territorio comunale	Nino Rossi & Figli srl, con sede in Piana Santa Lucia, Castel di Sangro (Aq)	Pasquale Rossi	Spargisale	328.3712749	ninorossisrl@gmail.com

ZONA 2: Ditta NINO ROSSI e Figli

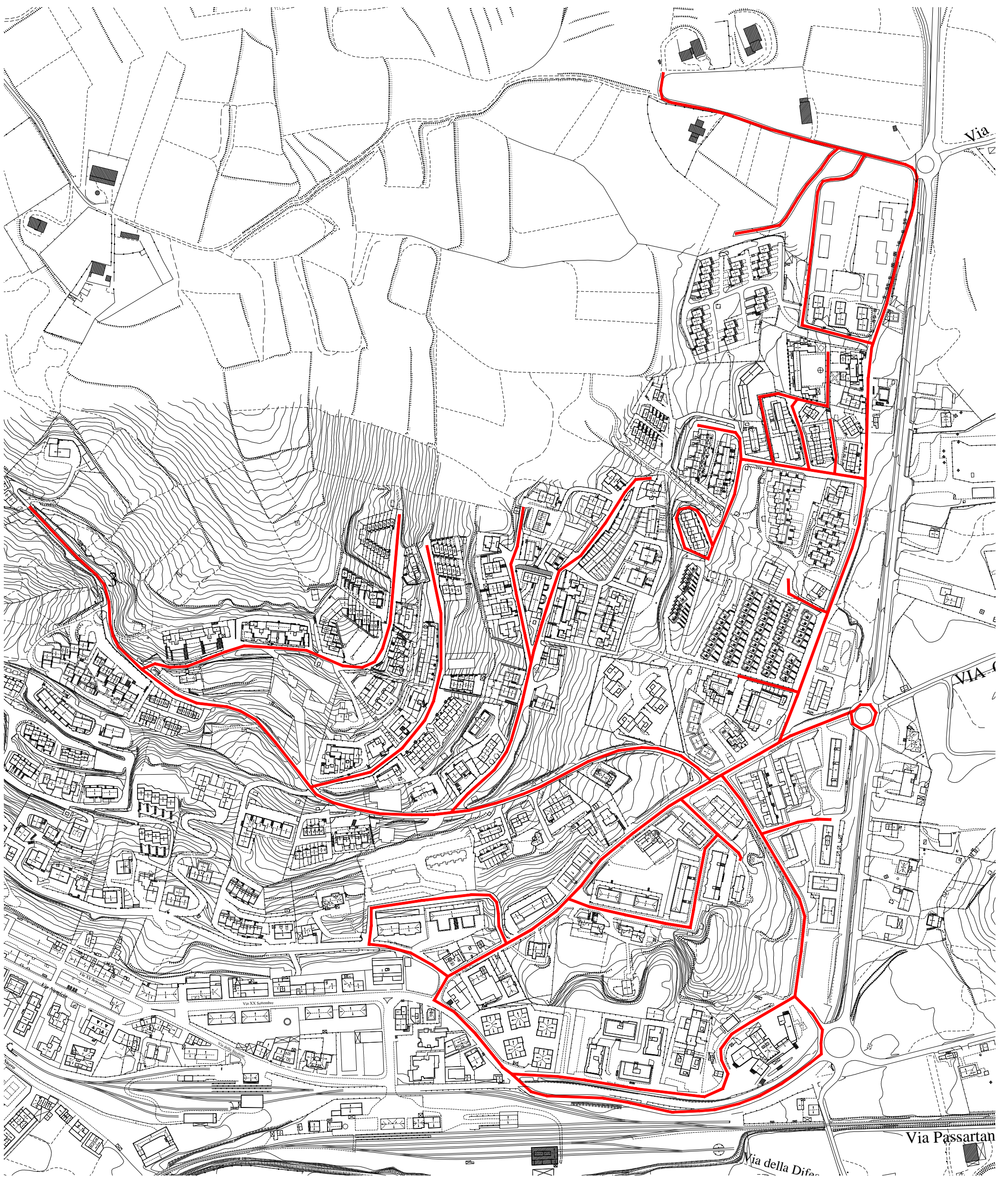

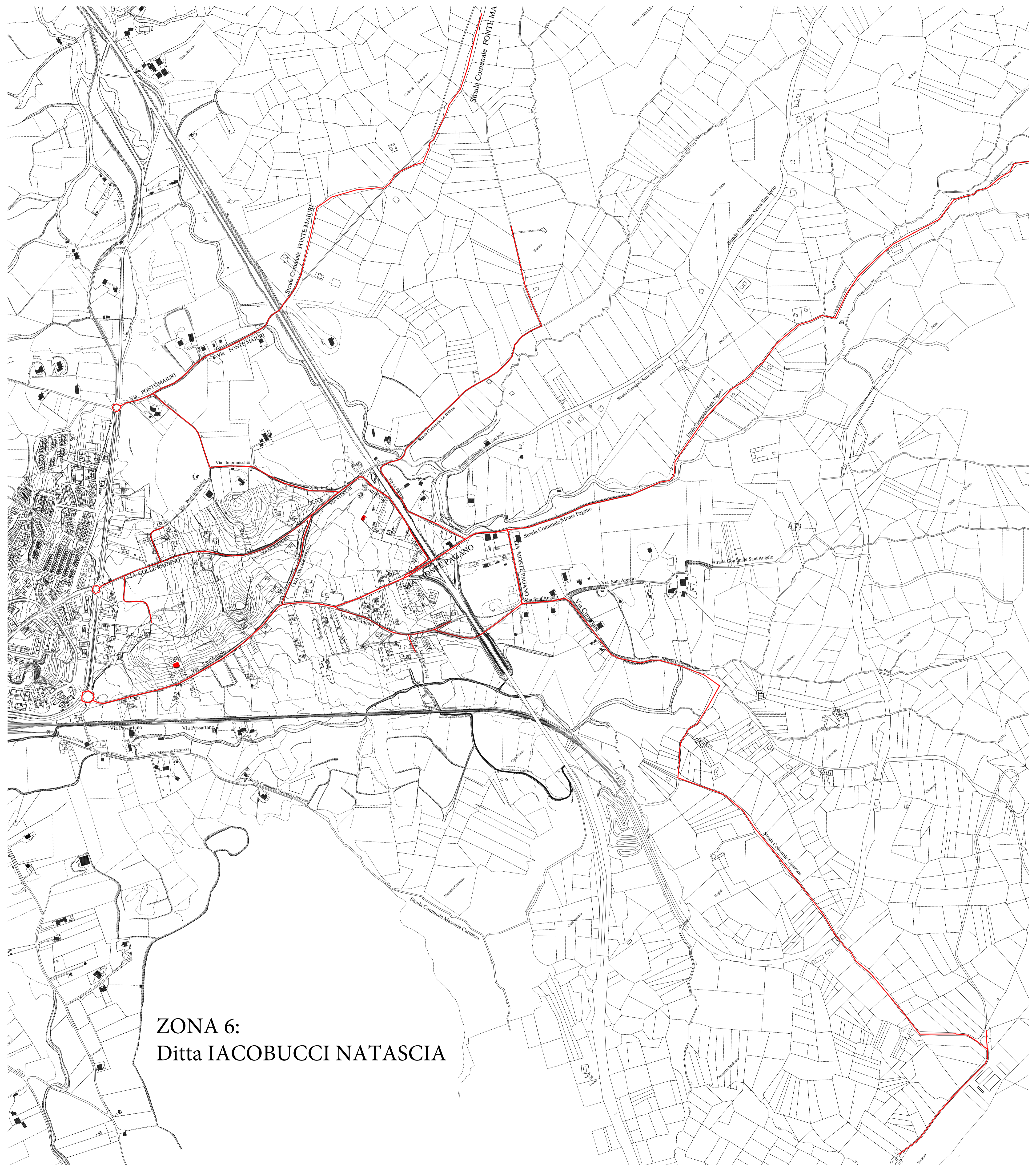

ZONA 6:
Ditta IACOBUCCI NATASCIA

ZONA 8: Ditta EVERGREEN

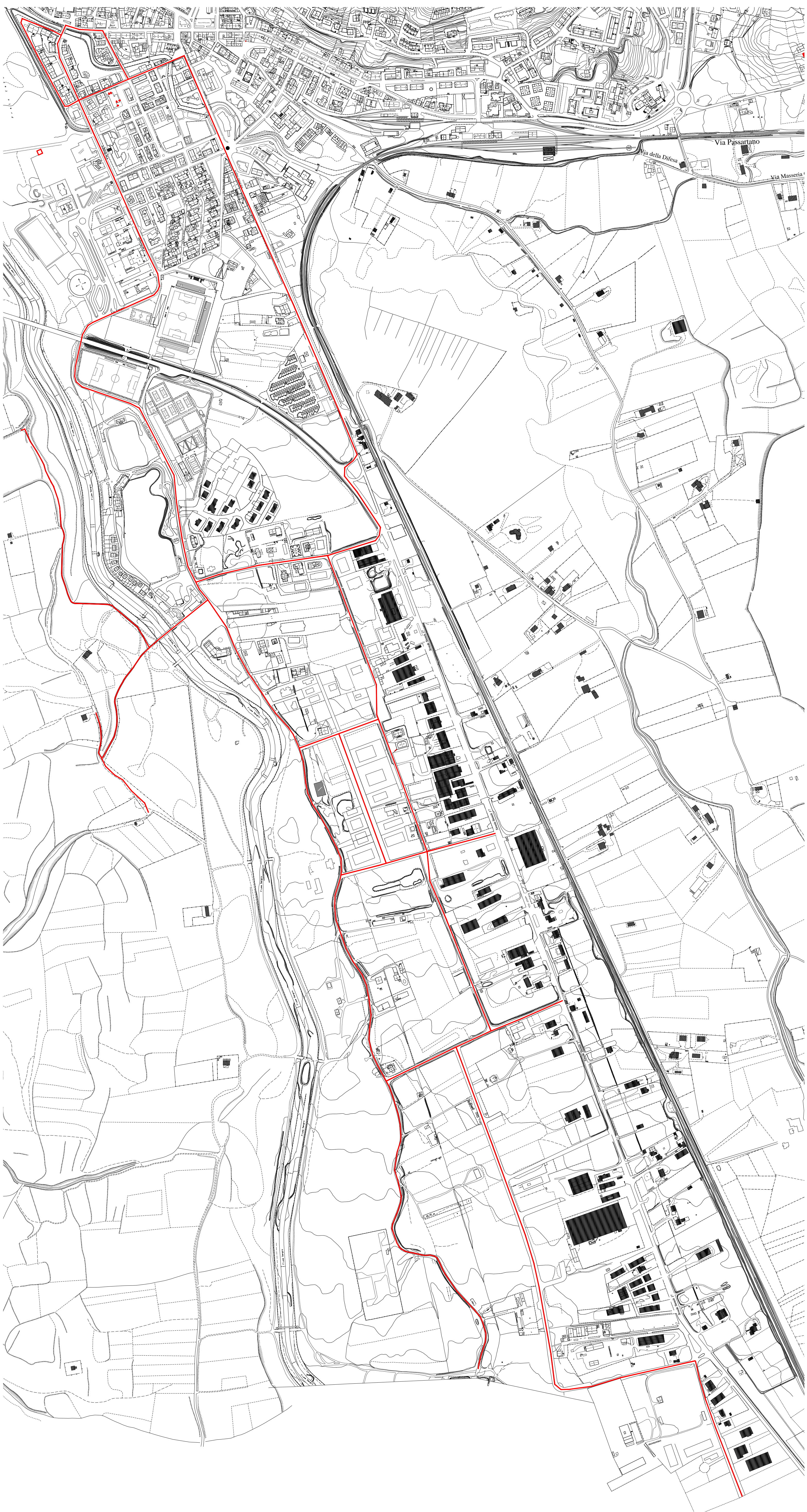

ZONA 9: Ditta NINO ROSSI e Figli

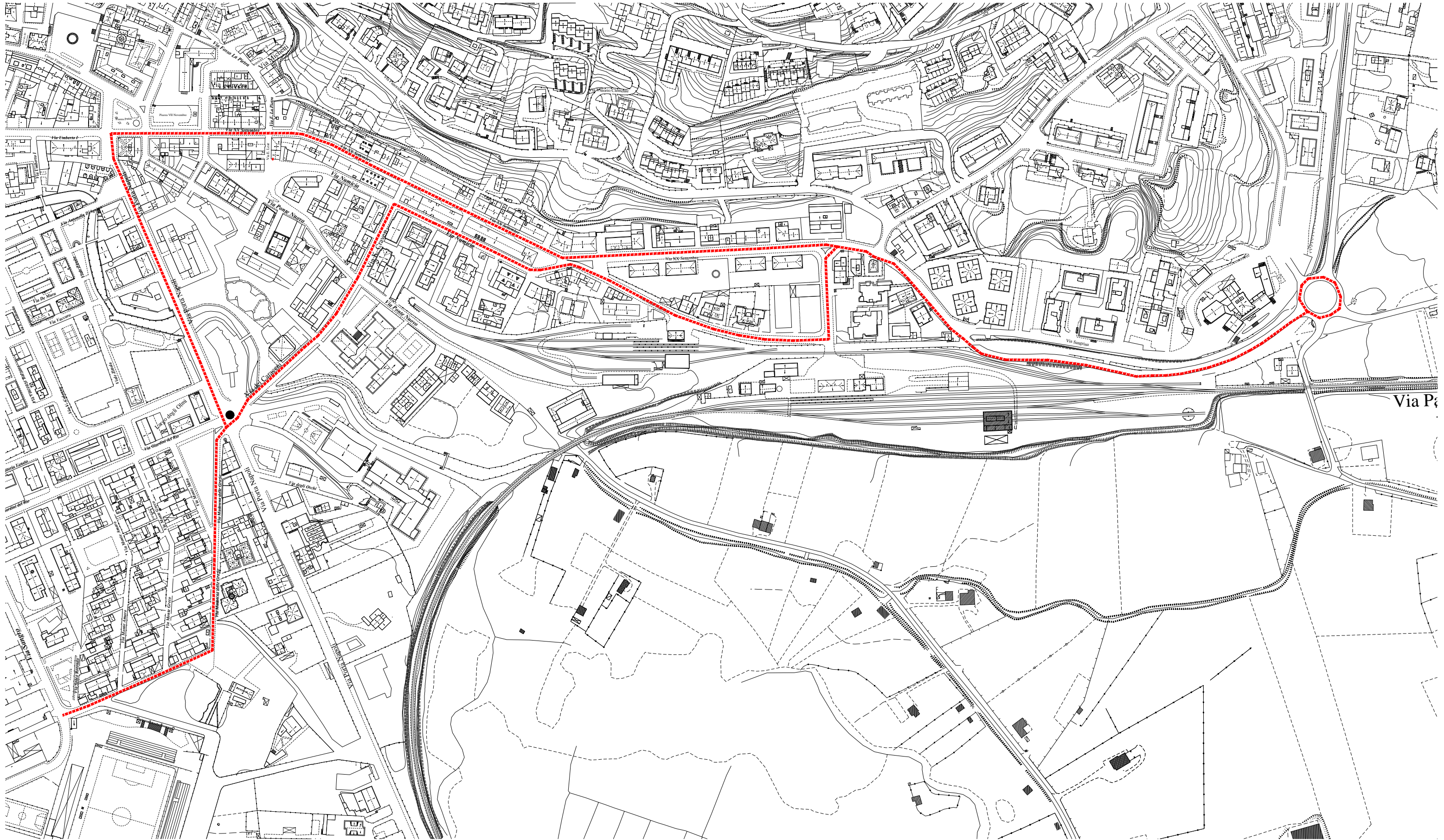

zona 10: Ditta FATTORE ROBERTO

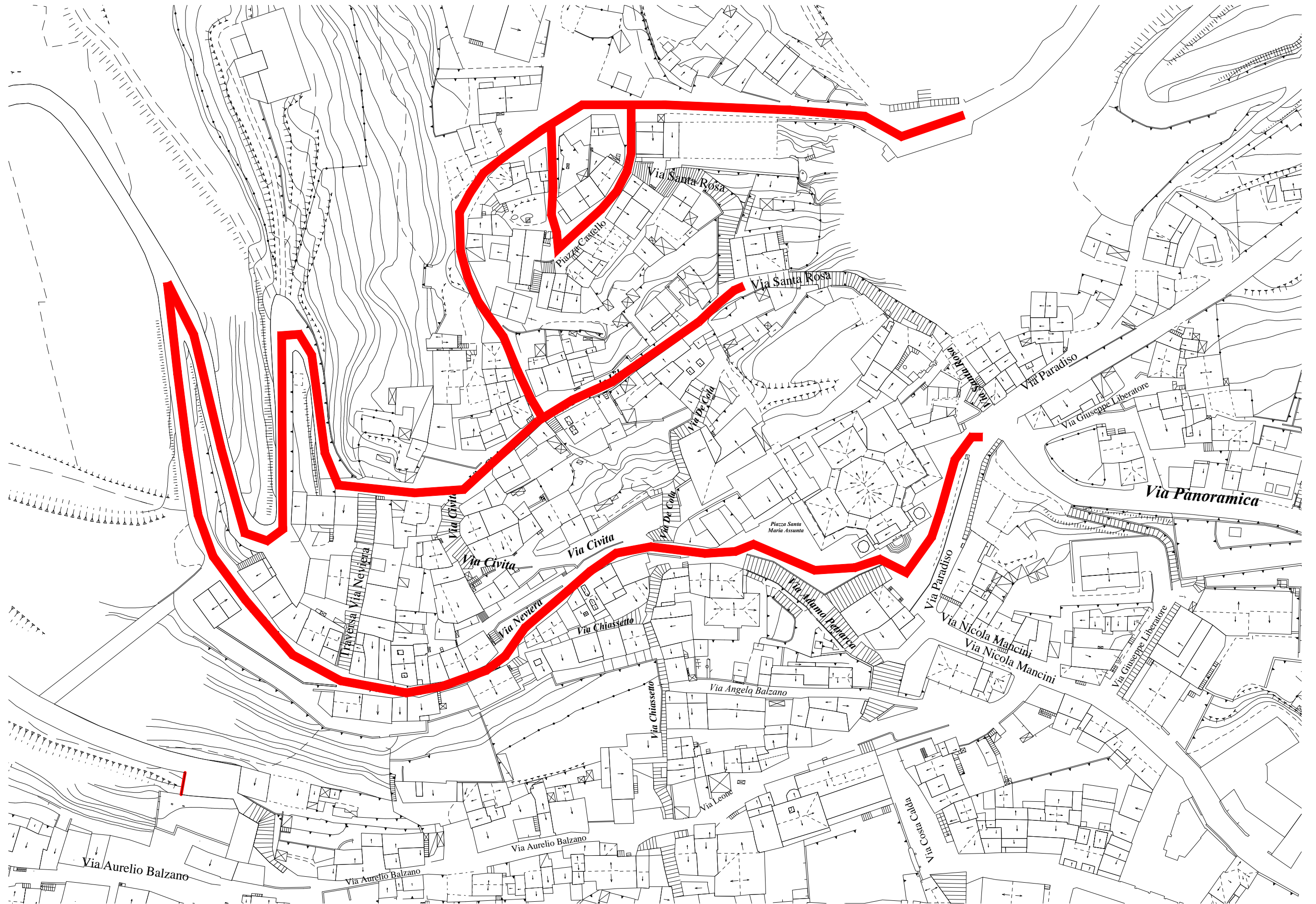

La presente determinazione viene pubblicata in data odierna all'Albo Pretorio On-Line sul sito istituzionale di questo Comune per 15 giorni consecutivi, a norma dell'art.32, comma 1, della Legge 18/06/2009, n.69.

Castel di Sangro, lì 31/12/2018

IL SEGRETARIO GENERALE

F.to Marisa D'AMICO

Per copia conforme all'originale

Castel di Sangro, lì 31/12/2018

IL RESPONSABILE DEL SETTORE

Paolo DI GUGLIELMO
